

PIANO TERZO
SCALA 1:200

PIANO TERZO
Superfici aventi destinazione produttiva
EDIFICIO A

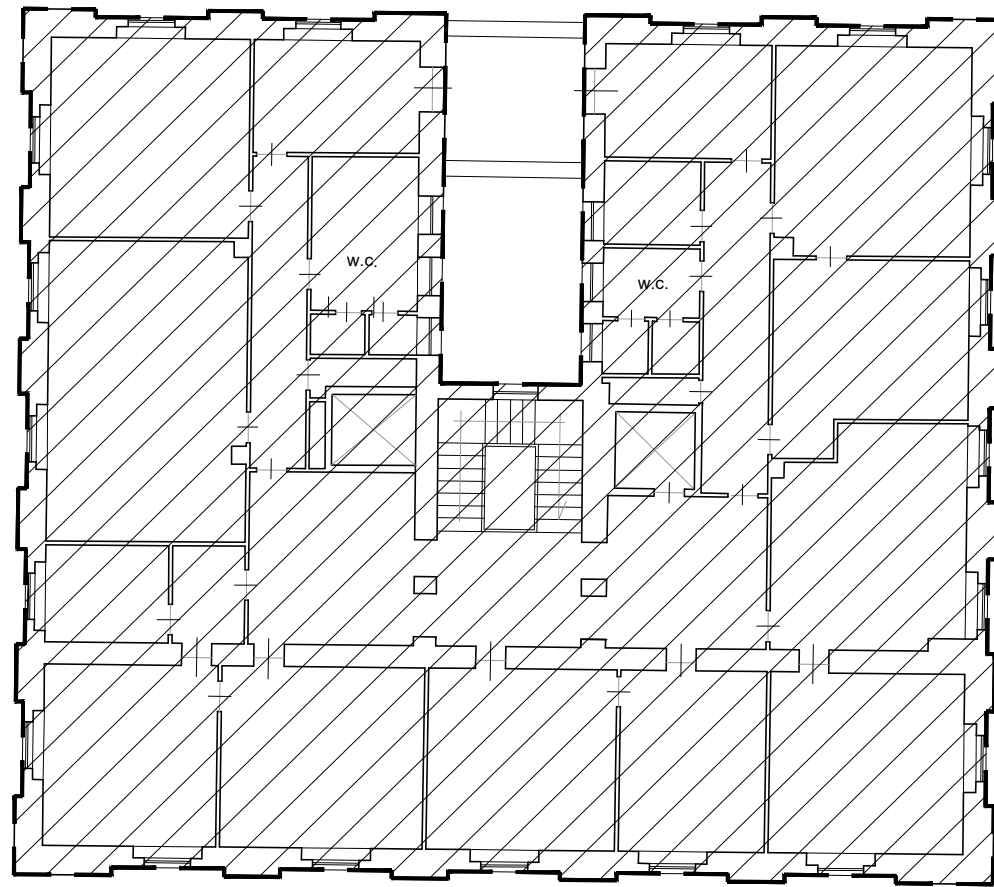

HL= 4.00m

PIANO 3			
Item	SLS [mq]	H [m]	Volume [mc]
Edificio A			
Area totale	545,73	4,00	2182,92
TOTALE	545,73		2182,92

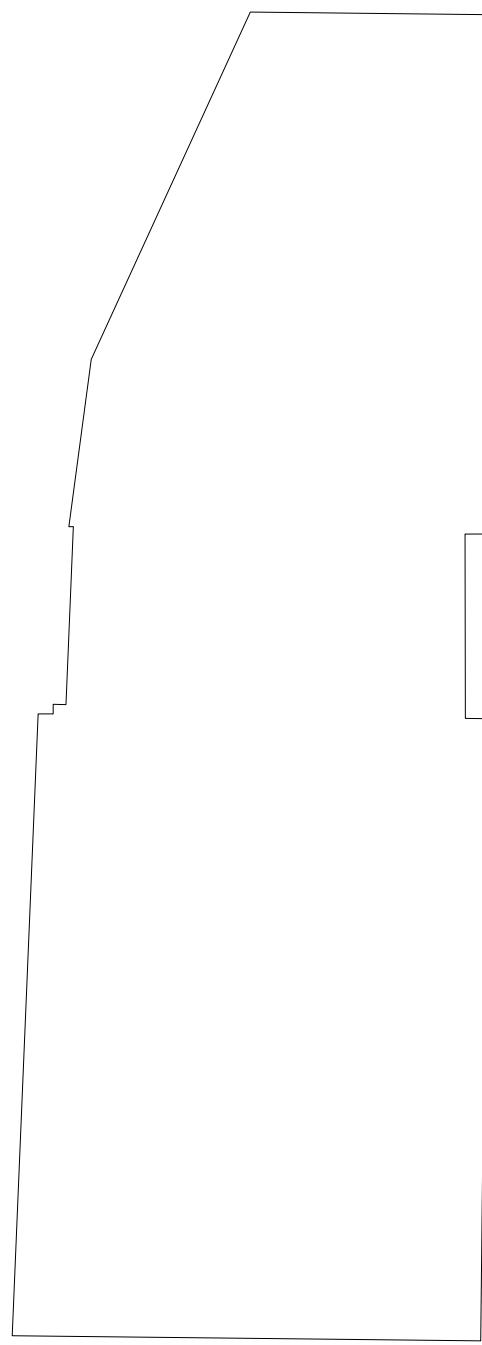

PIANO QUARTO
SCALA 1:200

PIANO QUARTO
Superfici aventi destinazione produttiva - uffici giudiziari
EDIFICIO A

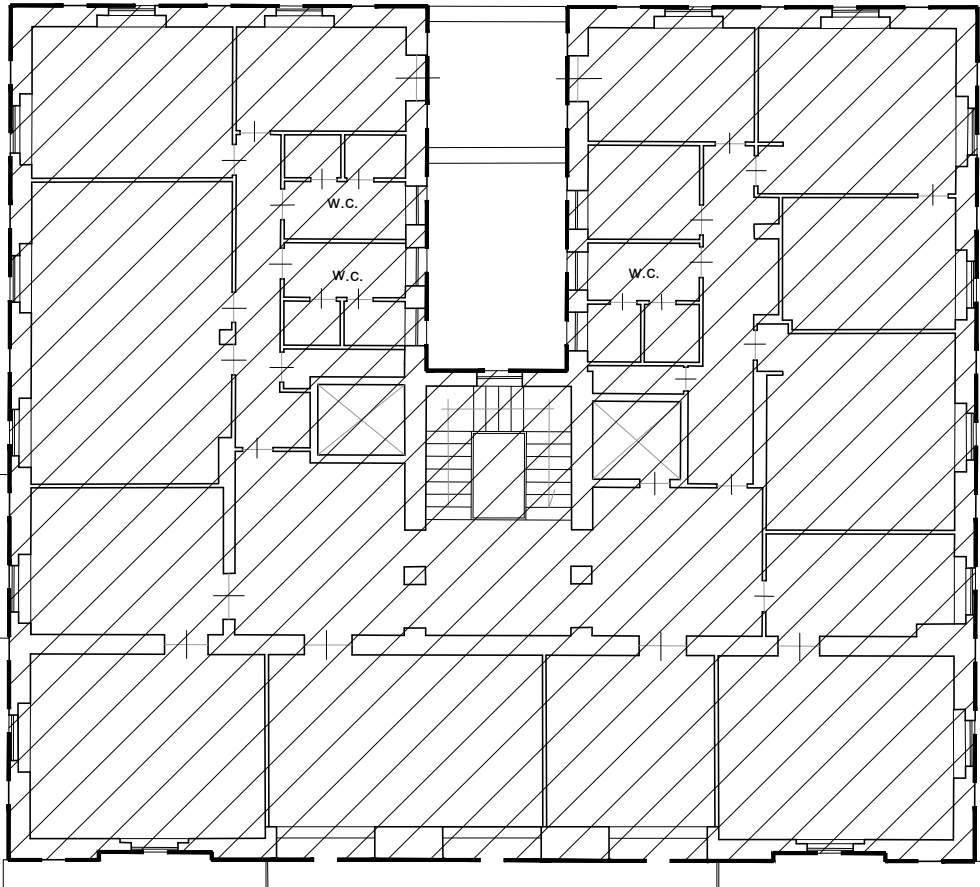

HL= 4.15m

PIANO 4			
Item	SLS [mq]	H [m]	Volume [mc]
Edificio A			
Area totale	540,40	4,15	2242,66
TOTALE	540,40		2242,66

Verifica SLS e Volume - Stato du Fatto		
Item	SLS [mq]	Volume [mc]
Edificio A		
P.Seminterrato	613,62	1963,58
P.Rialzato	784,88	3132,40
P. 1	545,73	2182,92
P. 2	545,73	2182,92
P. 3	545,73	2182,92
P. 4	540,40	2242,66
P. 5	181,82	483,64
TOTALE ed. A	3757,91	14371,05
Edificio B		
P.Seminterrato	175,65	526,95
P.Rialzato	341,33	1179,75
P. 1	338,57	1216,62
P. 2	251,94	871,34
TOTALE ed. B	1107,49	3794,65
TOTALE	4865,40	18165,70

Le superfici sono valutate da programma CAD

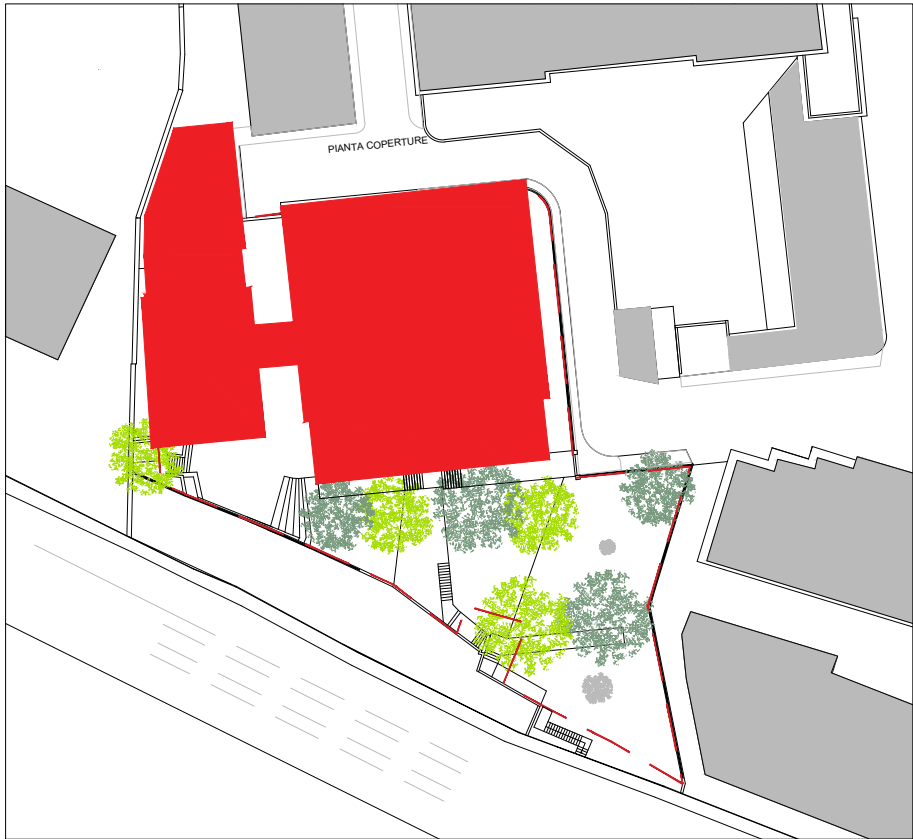

PIANO 5			
Item	SLS [mq]	H [m]	Volume [mc]
Edificio A			
Area totale	181,82	2,66	483,64
TOTALE	181,82		483,64

PIANO QUINTO
Superfici aventi destinazione residenziale
Giusto Condono n° 91/anno 2020 - prat. prot. 33786/86 = 153,35 mq
EDIFICIO A

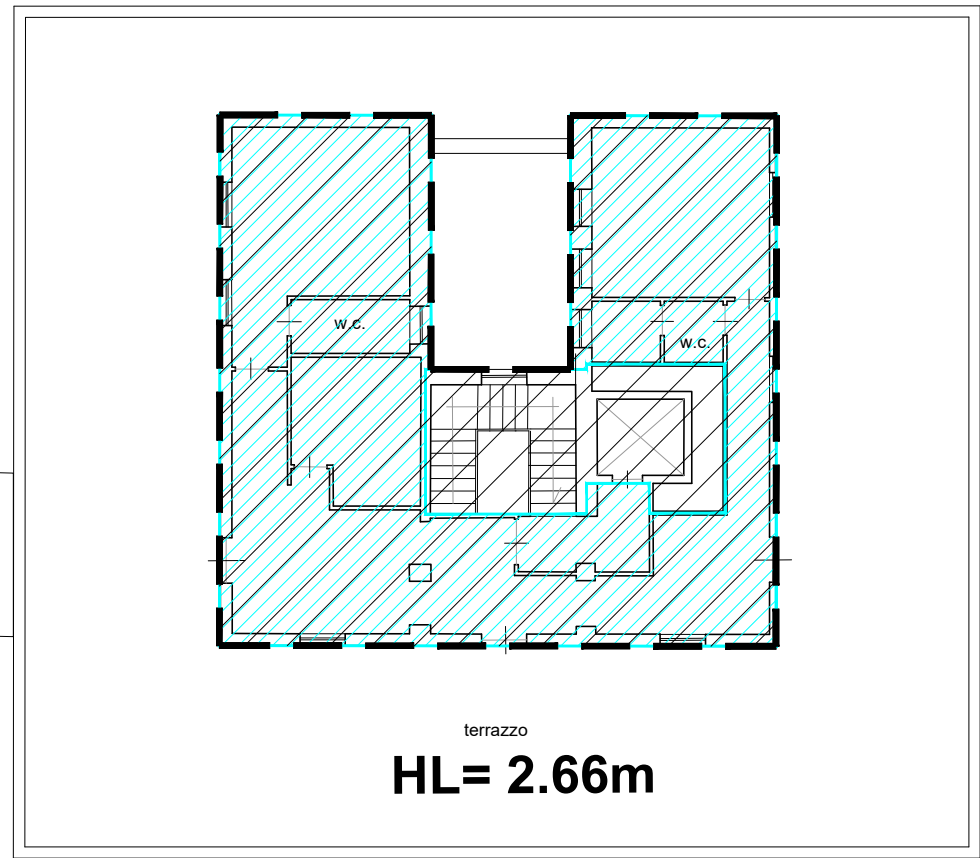

HL= 2.66m

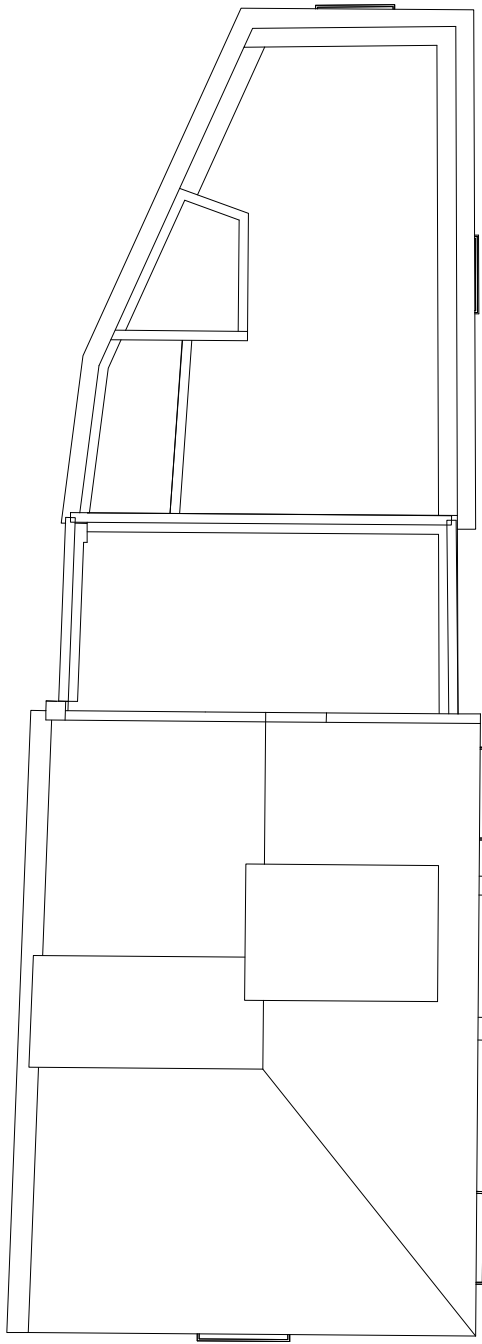

PIANO COPERTURA
SCALA 1:200

PIANTA COPERTURE

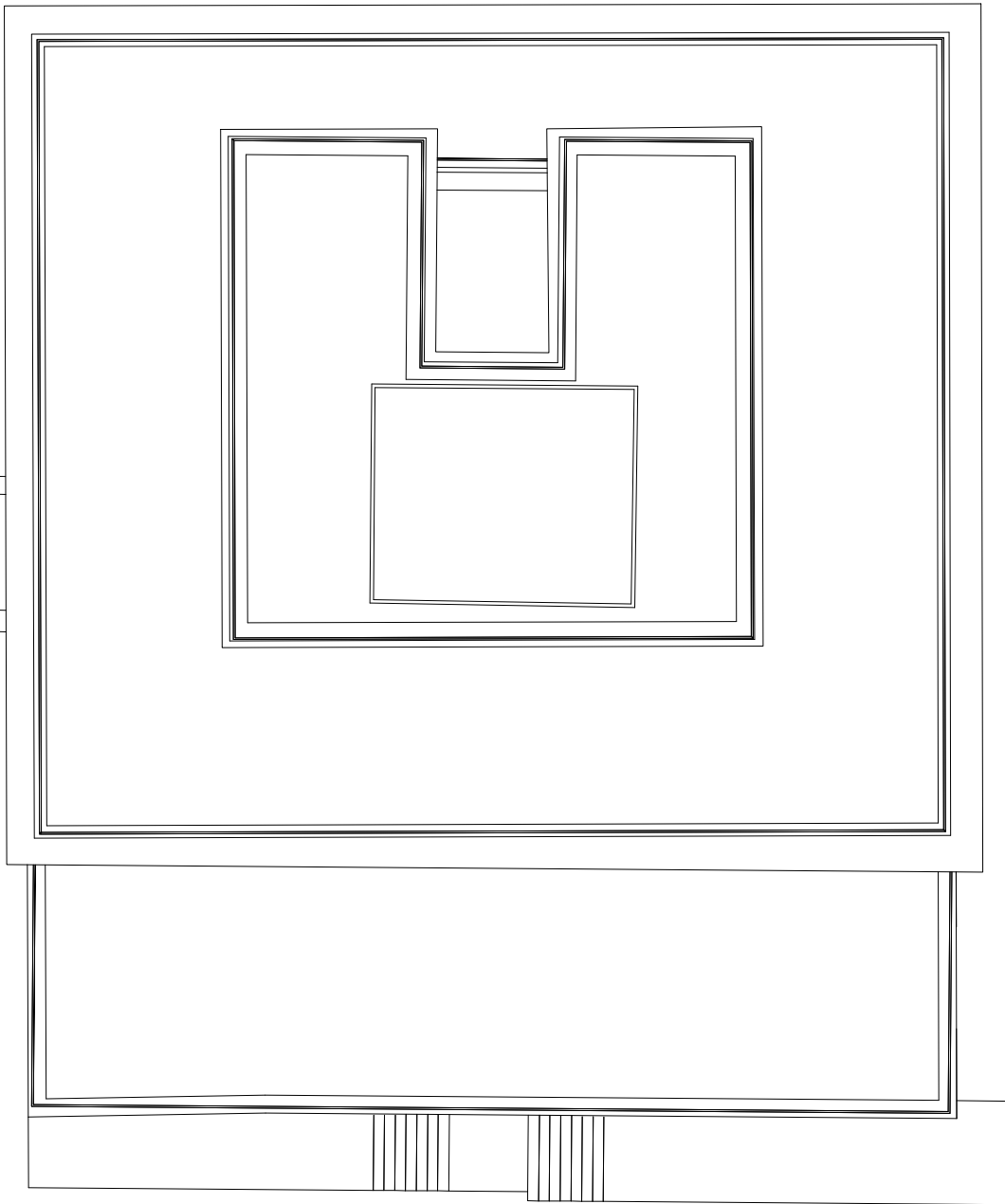

REV / DATA / DATE	DESCRIZIONE / DESCRIPTION	IL RICHIEDENTE	IL TECNICO RILEVATORE
		RCS Immobiliare S.r.l. Elio Rainone	Il tecnico geom. Massimo De Chiara (geom. Massimo De Chiara) DE CHIARA Massimo DE CHIARA Ab. 1977

R.C.S. Immobiliare S.r.l.
Piazza del Popolo, 18
00187 Roma (RM)
C.F. e P. IVA 04276830652
Committente
RCS IMMOBILIARE S.R.L.
Piazza del Popolo 18
00187 Roma, Italia
T 081 5137104
PEC: rcsimmobiliare@pec.it

DE.TALES

Progettazione Architettonica
DE.TALES
Via Giacomo Watt 32
20143 Milano, Italia
T +39 02 4537 1150
info@detales.it
PEC: de.tales@legalmail.it



Progettazione Strutturale
FEA TECNICA SRL
Via Giovanni De Amicis 20 - 86079
Venafro, Italia
T +39 0865 904357 - 0865 902405
PEC: featecnica@pec.it



Progettazione MEP,
Antincendio e Acustica
RILO DIGITAL PLANNING SRL
Via Abruzzi 3 - 00187 Roma, Italia
T +39 06 80075658
www.rilodp.it
PEC: rilodigitalplanningsrl@legalmail.it

COMMITTENTE / CLIENT:
RCS Immobiliare S.r.l.

PROGETTO / PROJECT:
Horizon Building
Via Rafastia 55, Salerno

TECNICO RILEVATORE:
geom. Massimo De Chiara

OGGETTO / OBJECT:
PIANO URBANISTICO ATTUATIVO (P.U.A.) ex art.26 L.R.16/2004 ss.mm.ii. avente valore di P.d.R. ex Legge 5 agosto 1978 n. 457
ALL' INTERNO DELL' AMBITO DI R.U. (D.G.C. n°1228 del 12.06.2024 - Prot. N. 2024/241) RELATIVO AL PROGETTO
DI DEMOLIZIONE E RICOSTRUZIONE DEL COMPLESSO EDILIZIO SITO ALLA VIA RAFASTIA N.55

TITOLO / DESCRIPTION:
Stato di Fatto
Consistenze
2/2

DATA / DATE: 14/07/2026	SCALA / SCALE: 1:200	DATA REV.:		
FORMAT: A1	NOME FILE / FILE NAME: AA-6CON_0002.dwg	COMMESSA / JOB: 0010	TAVOLA / DRAWING: AA-6CON_0002	REV.: a